

eduroam

國際學術網路漫遊服務

eduroam國際漫遊服務

- 漫遊資訊：

eduroam 是一個為建立國際教育及科研機構間無線網路漫遊體系的計劃，意在推動全球教育及科研單位之間的無線網路服務共享，目前 eduroam 在歐洲已發展成一個相當成熟的大型 WiFi 漫遊體系，而亞太區的 eduroam 由亞太區先進網絡聯盟 (APAN) 發起，近年也得到了長足的發展。現已發展成為包括澳大利亞、紐西蘭、香港、台灣、中國大陸、日本及澳門等國家和地區在內的無線網漫遊體系，並成為全eduroam 體系的一個重要組成部分。

帳號及認證機制

- 帳號：**基隆市**教育雲端帳號認證服務 Open ID (aXXXXXX@kl.edu.tw)
- 認證設定後，該設備不用再每天輸入帳號密碼，連線有加密，安全性佳。
- 全球有 eduroam 服務之地區皆可使用此方式上網。
- 上網有身分認證，請勿共用帳號。

各項設備操作說明

- Android
- iPhone、iPad
- MacBook
- Windows 10 筆記型電腦
- Windows 11 筆記型電腦

Android設定

Android

- 選取名稱為「eduroam」之SSID

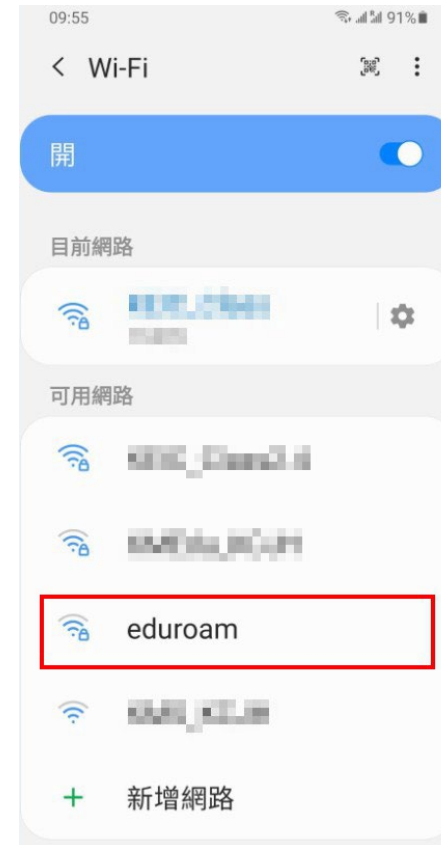

Android

- 輸入 **基隆市 OAuth** 帳號密碼
- 帳號： **aXXXXX@kl.edu.tw**
- EAP 方法選「**PEAP**」
- CA 憑證選「**不要驗證**」
- 進階－第2階段認證選「**GTC**」

- EAP 方法**: PEAP
- CA 憑證**: 不要驗證
- 進階**: 第 2 階段認證 (GTC)

A red arrow points from the "CA 憑證" box to the "第 2 階段認證" box. Other visible settings include: 進階 (Advanced), 第 2 階段認證 (2nd stage authentication), GTC, 匿名使用者 (Anonymous user), 輸入密碼 (Enter password), IP 設定 (IP settings), DHCP, 代理伺服器 (Proxy server), 無 (None), 計量網路 (Metered network), 自動偵測 (Automatic detection), and MAC 位址類型 (MAC address type) set to 隨機化 MAC (Randomized MAC).

iPhone、iPad設定

iPhone、iPad

- 選取名稱為「eduroam」之SSID

iPhone、iPad

- 輸入基隆市 Open ID
- 帳號： aXXXXX@kl.edu.tw
- 選擇信任憑證。

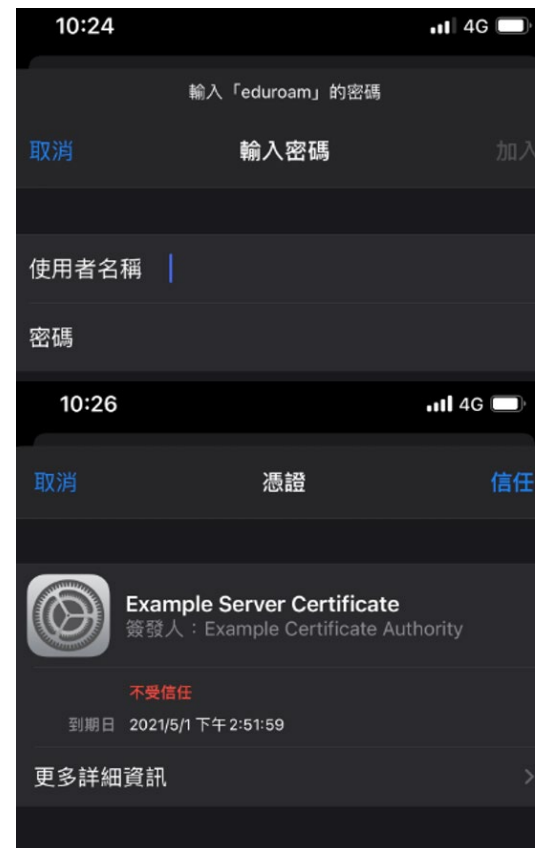

MacBook設定

MacBook

- 選取名稱為「eduroam」之SSID

MacBook

- 輸入基隆市 Open ID
- 帳號： aXXXXX@kl .edu.tw
- 選擇信任憑證，繼續。

Windows 10 設定

Windows 10

- 請先檢查筆記型電腦的版本及型號
- 控制台 → 系統 → 關於
- 查看系統版本是否為 Windows 10 以上

電腦名稱	AQCG
組織	WORKGROUP
版本	Windows 10 企業版 2016 長期維護
版本	1607
OS 組建	14393.4283
產品識別碼	00378-20000-00003-AA595
處理器	Intel(R) Core(TM) i5-8250U CPU @ 1.60GHz 1.80 GHz
已安裝記憶體(RAM)	8.00 GB (7.89 GB 可用)
系統類型	64 位元作業系統, x64 型處理器
手寫筆與觸控	觸控支援 (10 個觸控點)

Windows 10（步驟一）

- 下載EAP-GTC模組
- <https://www.keic.km.edu.tw/>
- 各式文件→檔案資源→EAP-GTC模組

年度	類別	名稱
110	eduroam	EAP-GTC模組 (Windows 10 64位元) (3)
109	KMS	Windows OS KMS認證
109	KMS	Office2010-2019 KMS認證

Windows 10 (步驟一)

- 安裝EAP-GTC模組

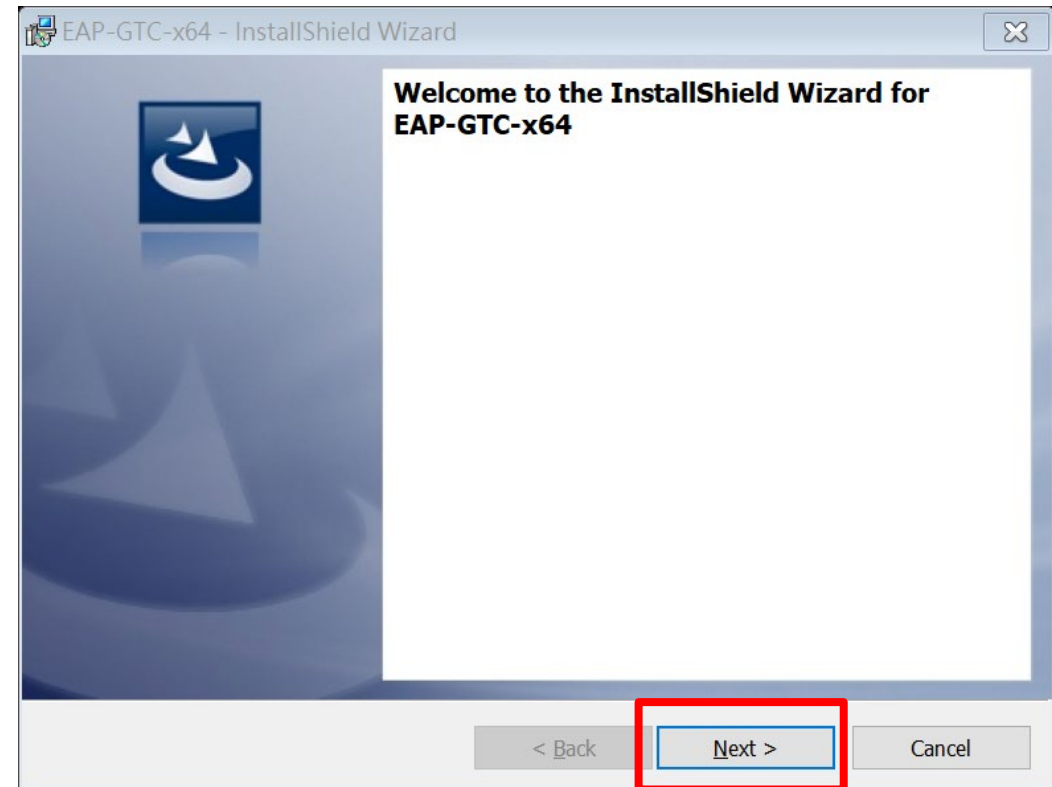

Windows 10 (步驟一)

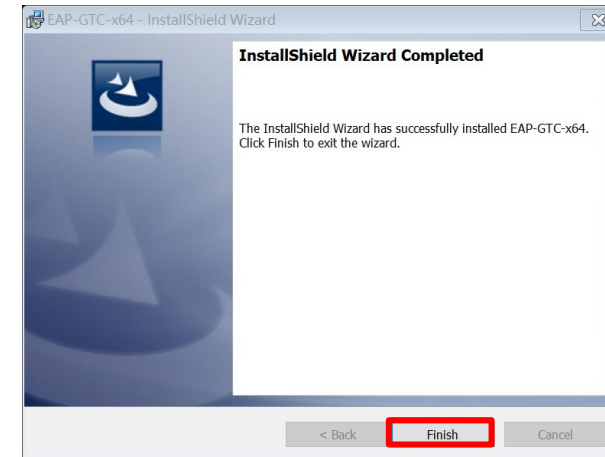
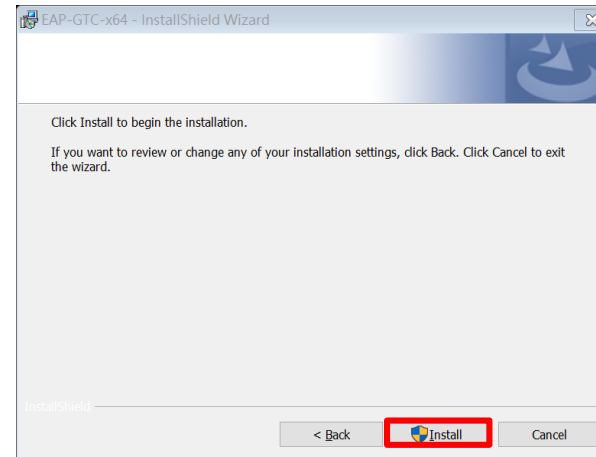
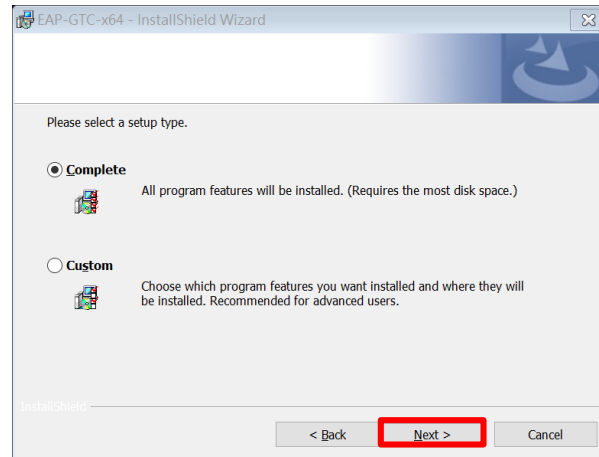
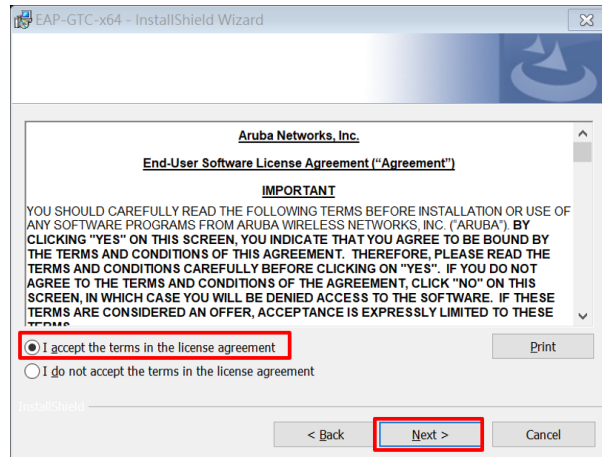

依照流程安裝EAP-GTC模組

Windows 10 (步驟一)

- 安裝完畢EAP-GTC模組
- 重新啟動電腦

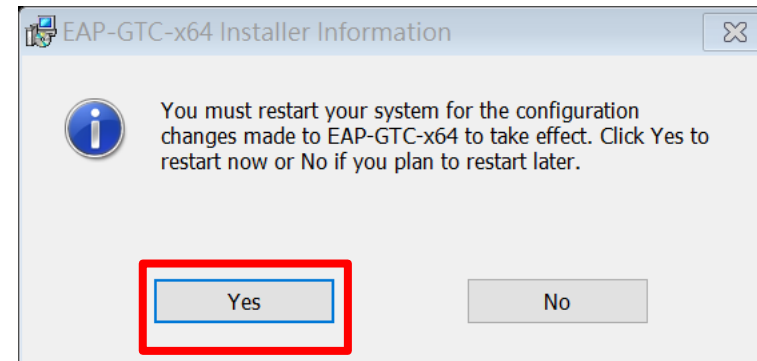

Windows 10 (步驟二)

- 「開始」 → 「設定」 → 「網路和網際網路」

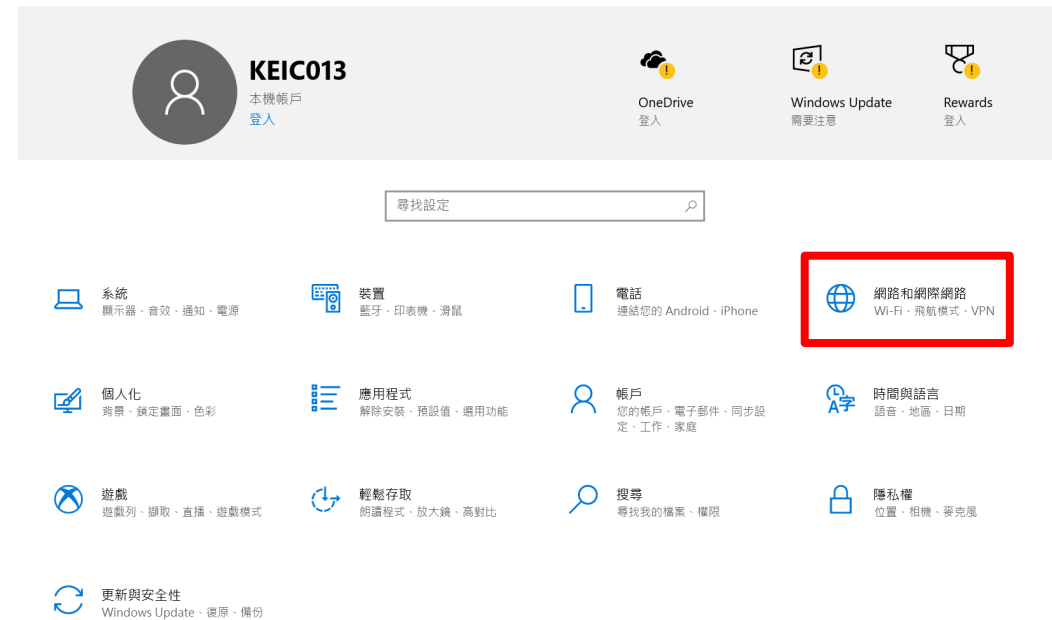

Windows 10 (步驟二)

- 左側選「Wi-Fi」
- 右側選「網路和共用中心」

Windows 10 (步驟二)

- 選擇「設定新的連線或網路」
- 選擇「手動連線到無線網路」

Windows 10 (步驟二)

- 選擇「手動連線到無線網路」

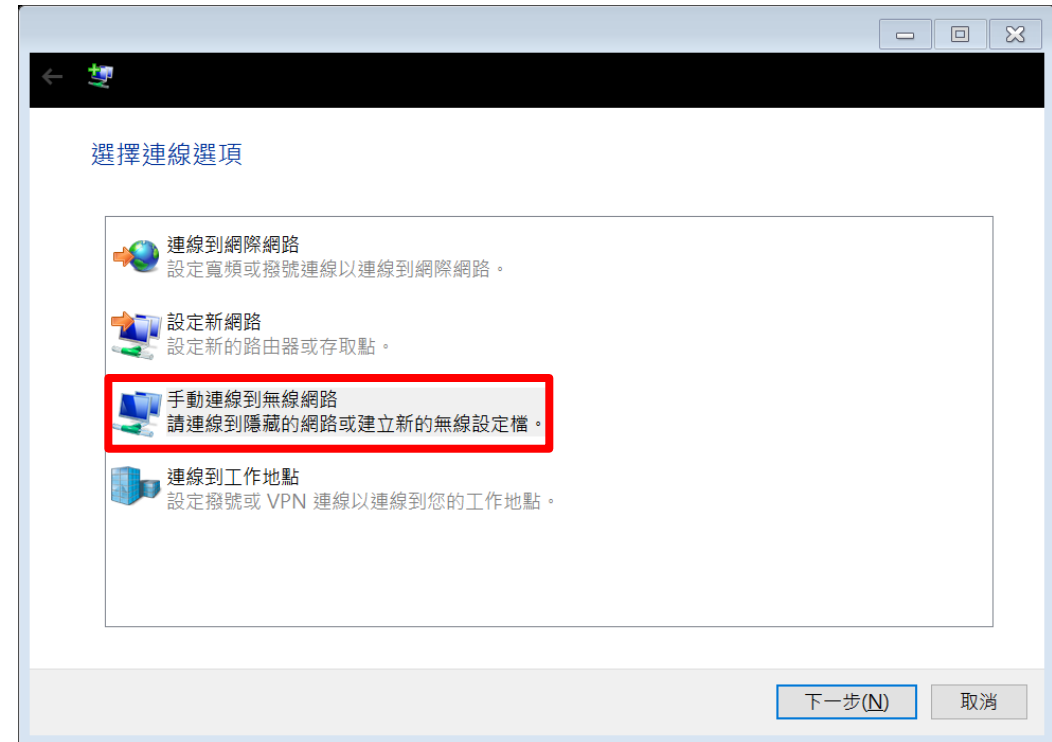

Windows 10 (步驟二)

- 網路名稱打「eduroam」，皆小寫不可打錯。
- 網路名稱打「eduroam」，皆小寫不可打錯。
- 網路名稱打「eduroam」，皆小寫不可打錯。
- 安全性類型選「WPA2-Enterprise」
- 下一步

輸入您要新增之無線網路的資訊

網路名稱(E): eduroam

安全性類型(S): WPA2-Enterprise

加密類型(R): AES

安全性金鑰(K): 隱藏字元(H)

自動啟動這個連線(I)

即使網路未廣播，還是進行連線(O)

警告: 若選取此選項，您電腦的隱私權可能有風險。

下一步(N) 取消

Windows 10 (步驟二)

- 選擇「變更連線設定」

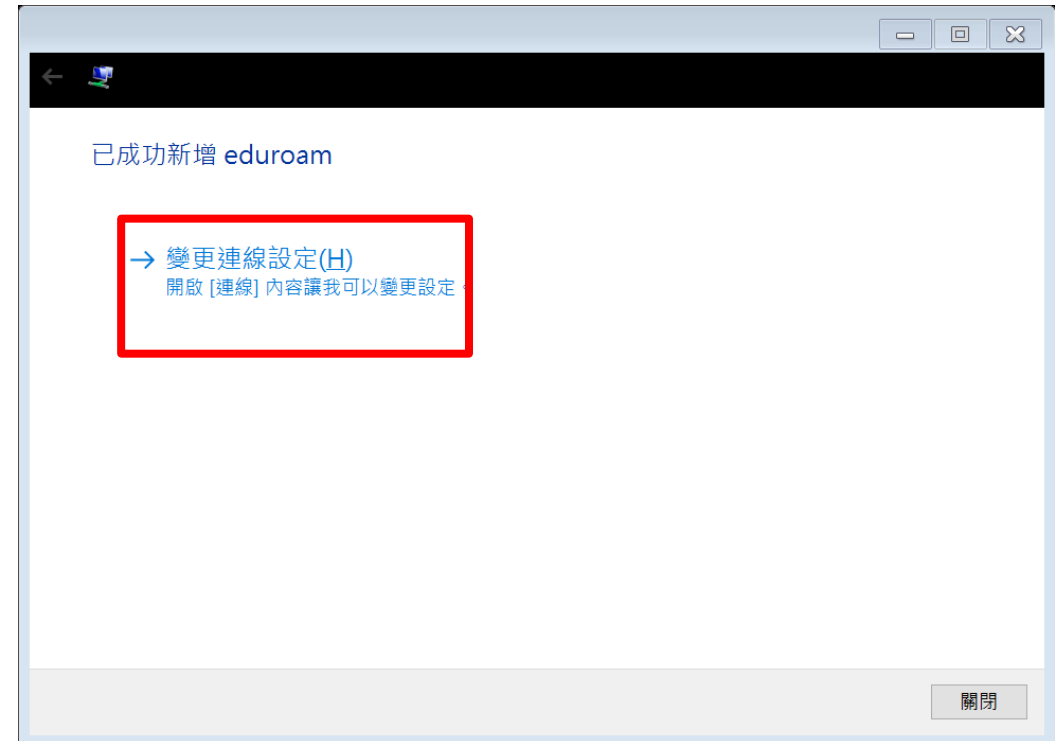

Windows 10 (步驟二)

- 頁籤選擇「安全性」
- 選擇網路驗證方式，選「設定」。

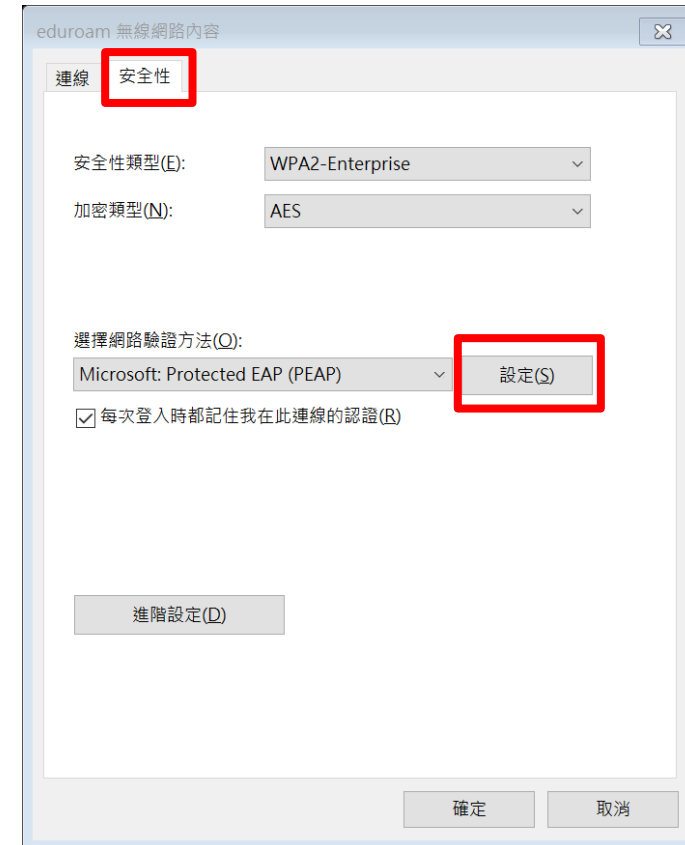

Windows 10 (步驟二)

- 「取消」透過驗證憑證來確定伺服器身分識別
- 選擇驗證方式選「EAP-Token」
- 確定

Windows 10 (步驟二)

- 選擇「關閉」
- 完成設定

Windows 10 (步驟三)

- 選取名稱為「eduroam」之SSID
- 輸入基隆市 Open ID
- User name : aXXXXX@kl.edu.tw
- Logon domain : 空白

- Ps1.跳兩次輸入時，可忽略第二次。
- Ps2.輸入後永久記住帳密。

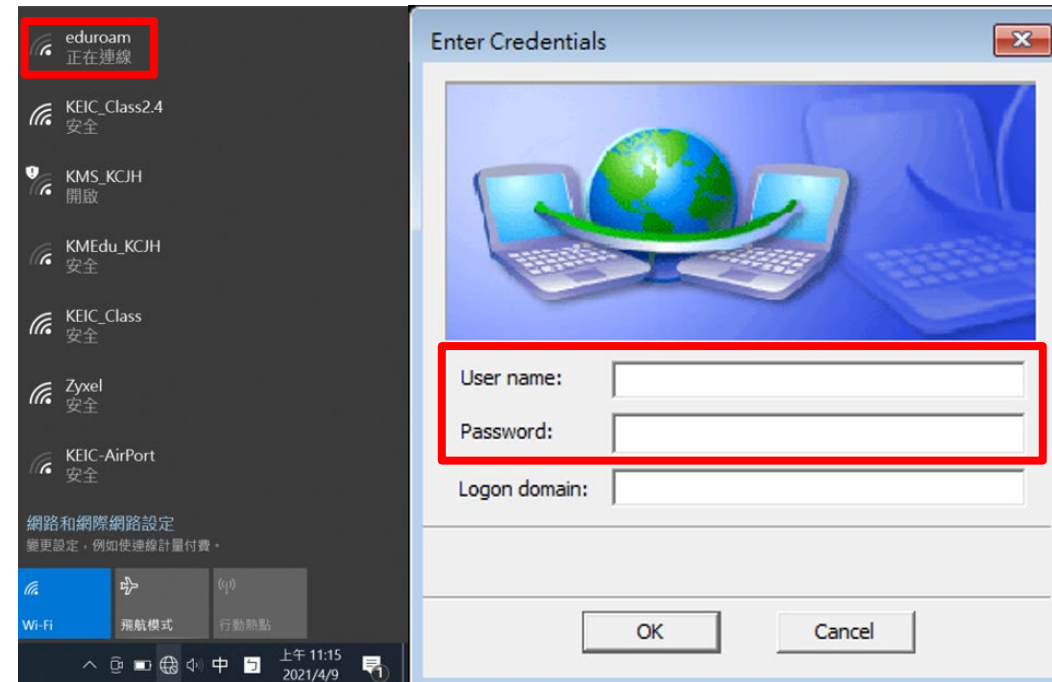

Windows 10（更換帳號）

- 在選擇WiFi時，於eduroam點選右鍵。
- 選擇「刪除」
- 再重新執行「步驟二」

Windows 11 設定

Windows 11（步驟一）

- 下載EAP-GTC模組
- <https://www.keic.km.edu.tw/>
- 各式文件→檔案資源→EAP-GTC模組

金門教育網路中心
Kinmen Education Information Center

訊息公告 ▾ 中心簡介 ▾ 一般服務 ▾ 網路服務 ▾ 學習資源 ▾ 資訊競賽 ▾ 各式文件 ▾¹ 法令規章 ▾ 常見問題 ▾

選單

各項申請文件
會議記錄
檔案資源²

首頁 > 各式文件 > 檔案資源

年度 全部 ▾ 類別 全部 ▾

年度	類別	名稱
110	eduroam	EAP-GTC模組 (Windows 10 64位元) ³
109	KMS	Windows OS KMS認證
109	KMS	Office2010-2019 KMS認證

Windows 11 (步驟一)

- 安裝EAP-GTC模組

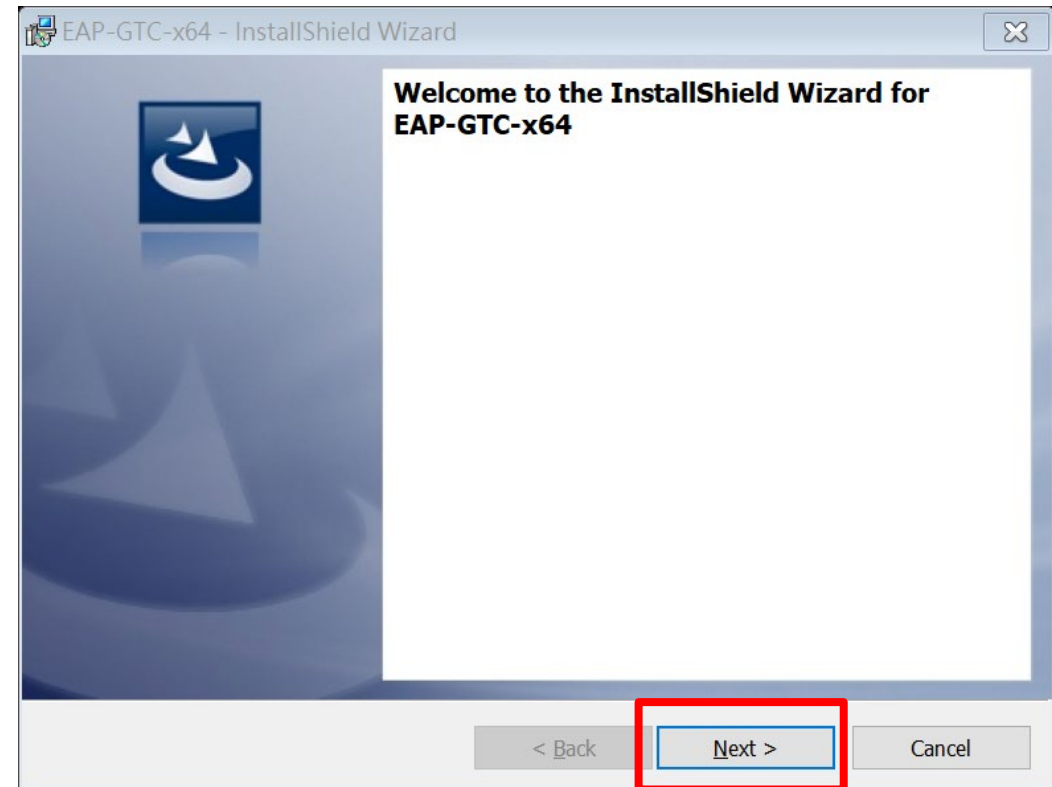

Windows 11 (步驟一)

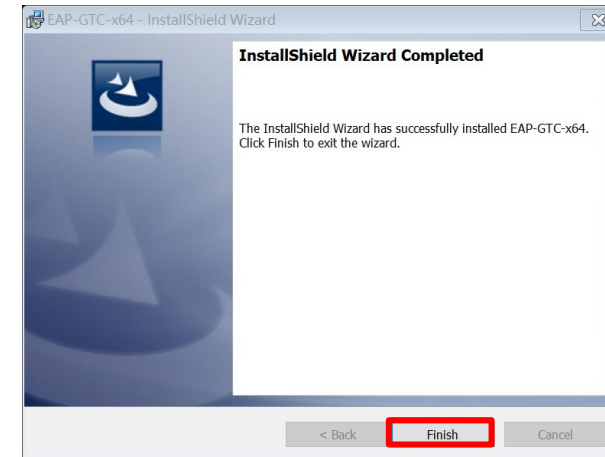
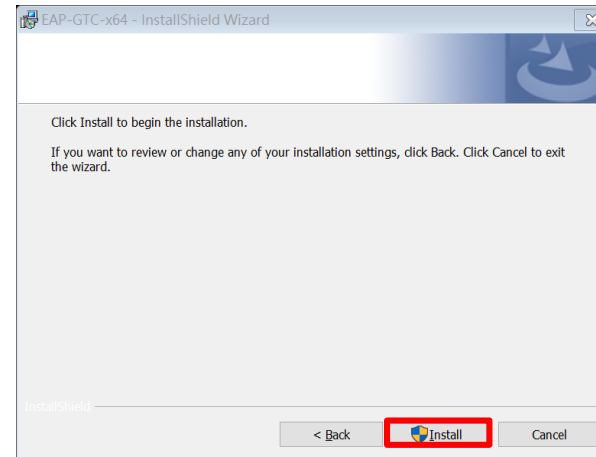
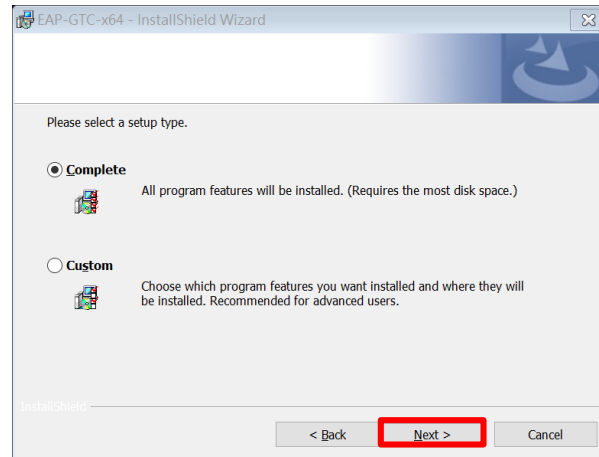
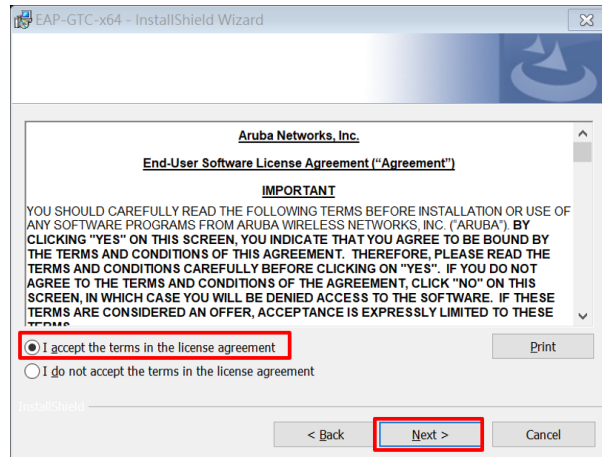

依照流程安裝EAP-GTC模組

Windows 11 (步驟一)

- 安裝完畢EAP-GTC模組
- 重新啟動電腦

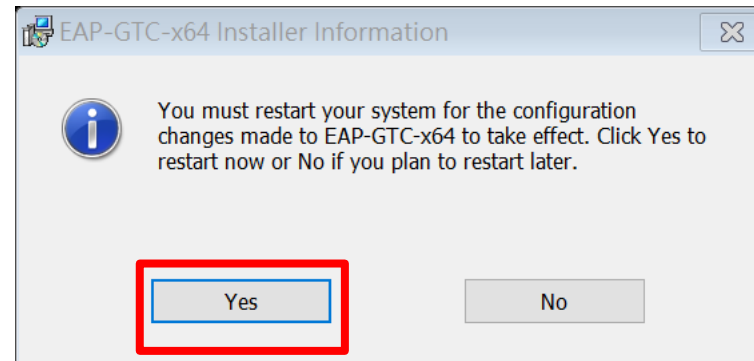

Windows 11 (步驟二)

- 「開始」 → 「設定」 → 「網路和網際網路」

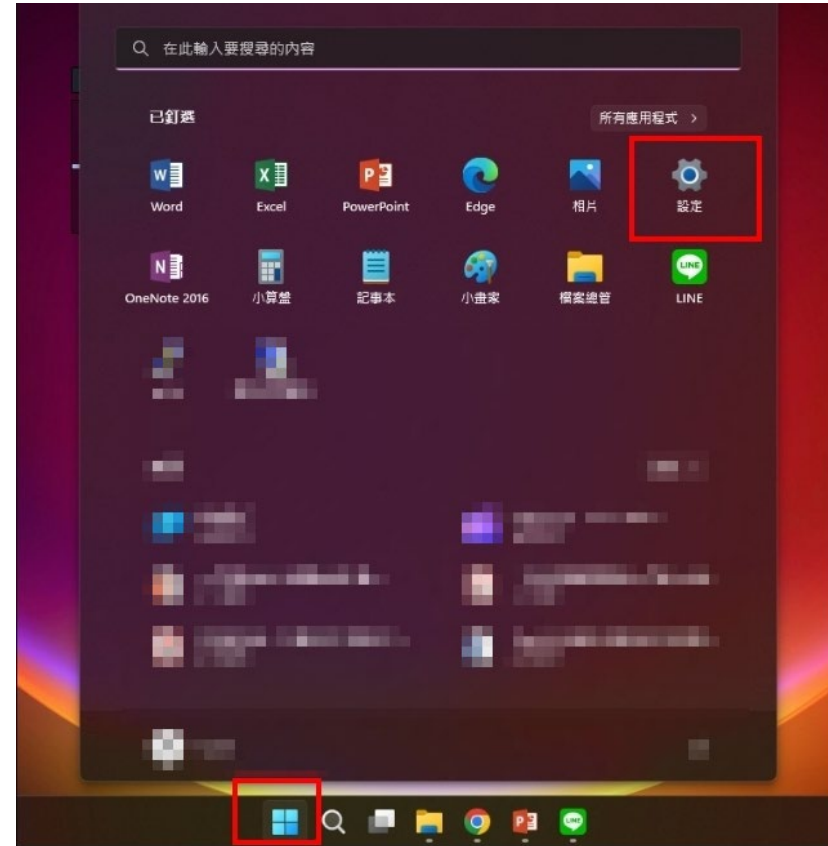

Windows 11 (步驟二)

- 「網路和網際網路」 → 「撥號」

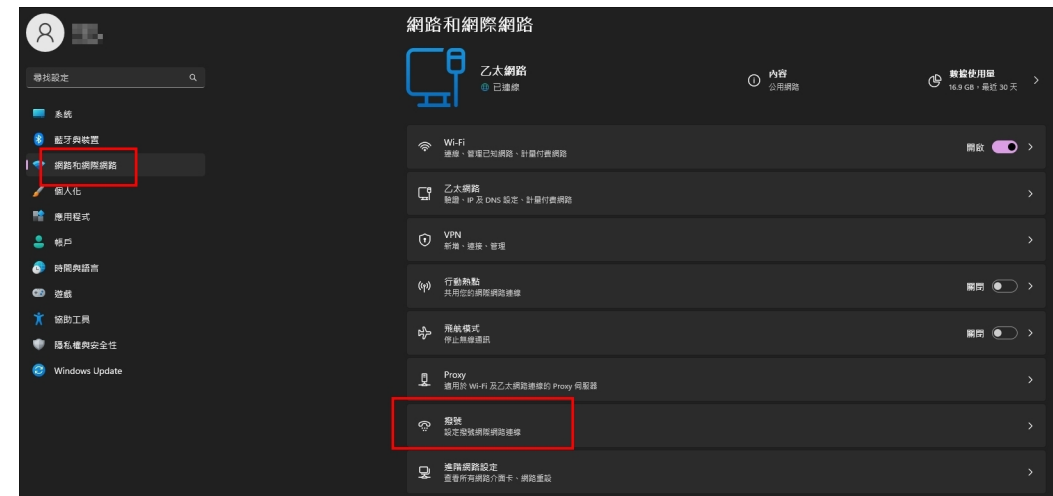

Windows 11 (步驟二)

- 「設定新連線」

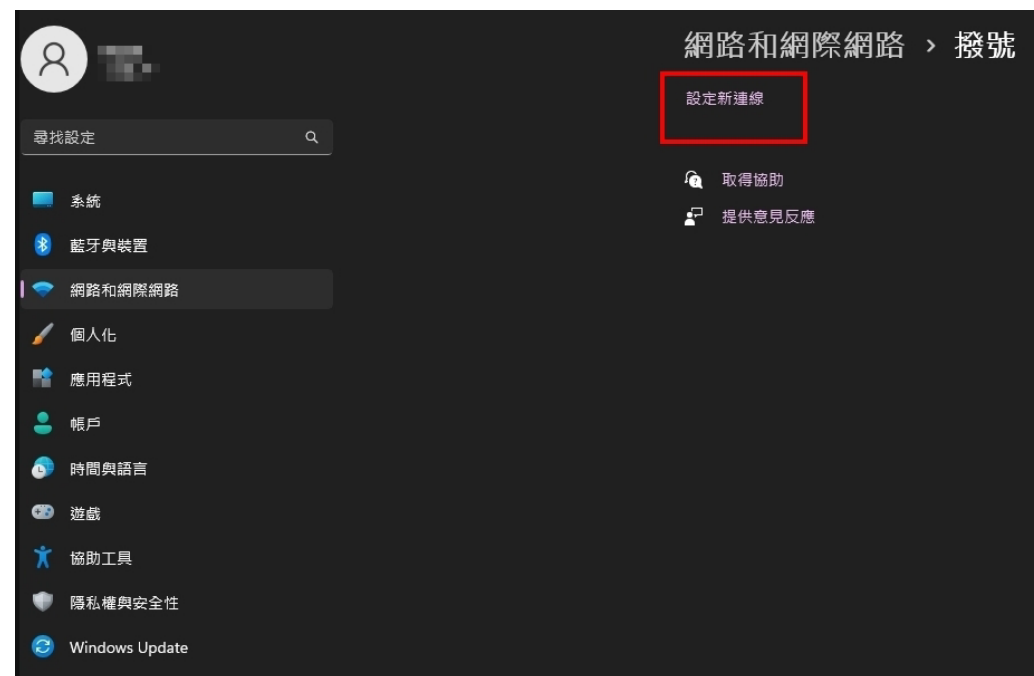

Windows 11 (步驟二)

- 選擇「手動連線到無線網路」

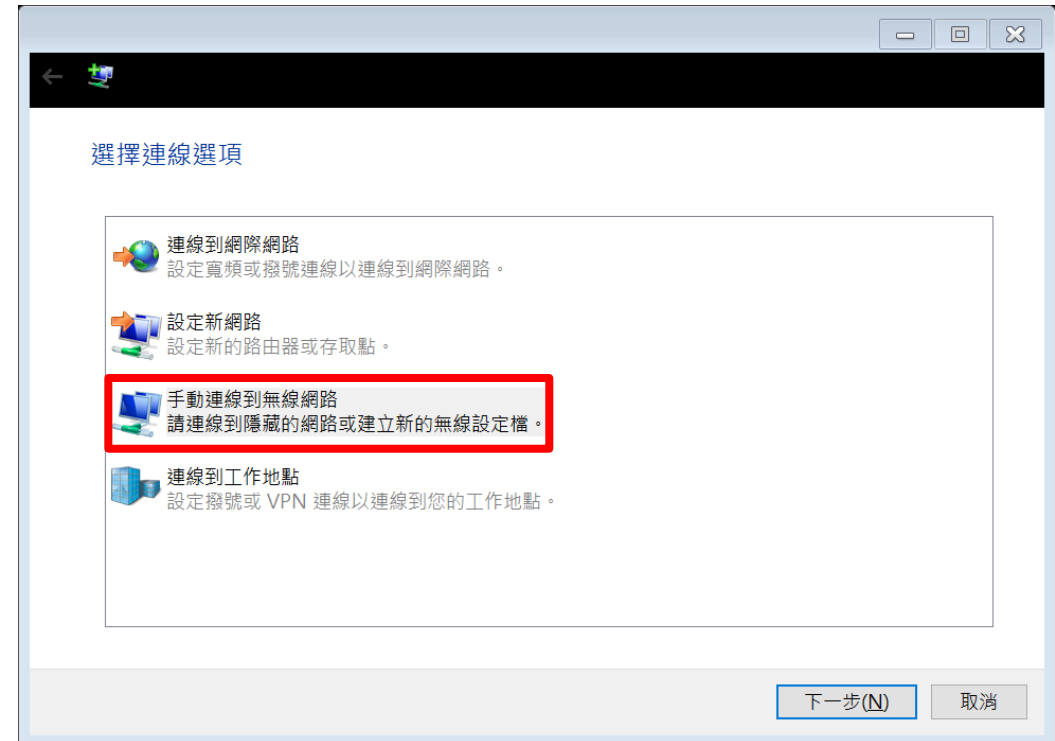

Windows 11 (步驟二)

- 網路名稱打「eduroam」，皆小寫不可打錯。
- 網路名稱打「eduroam」，皆小寫不可打錯。
- 網路名稱打「eduroam」，皆小寫不可打錯。
- 安全性類型選「WPA2-Enterprise」
- 下一步

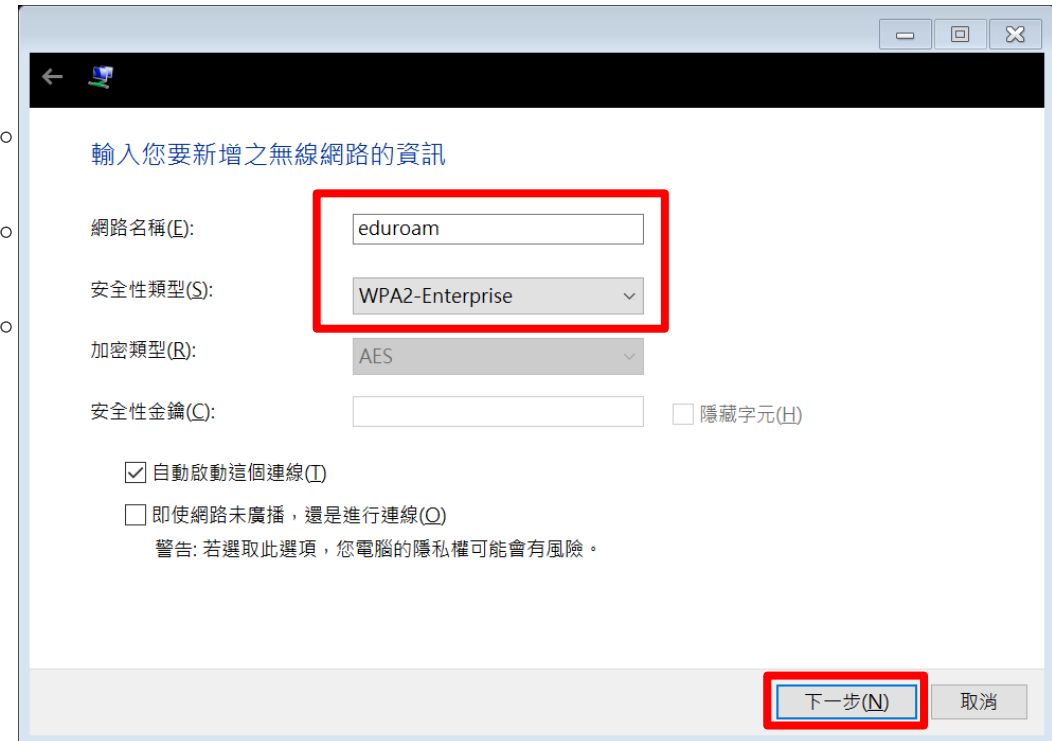

輸入您要新增之無線網路的資訊

網路名稱(E): eduroam

安全性類型(S): WPA2-Enterprise

加密類型(R): AES

安全性金鑰(K): 隱藏字元(H)

自動啟動這個連線(I)

即使網路未廣播，還是進行連線(O)

警告: 若選取此選項，您電腦的隱私權可能有風險。

下一步(N) 取消

Windows 11 (步驟二)

- 選擇「變更連線設定」

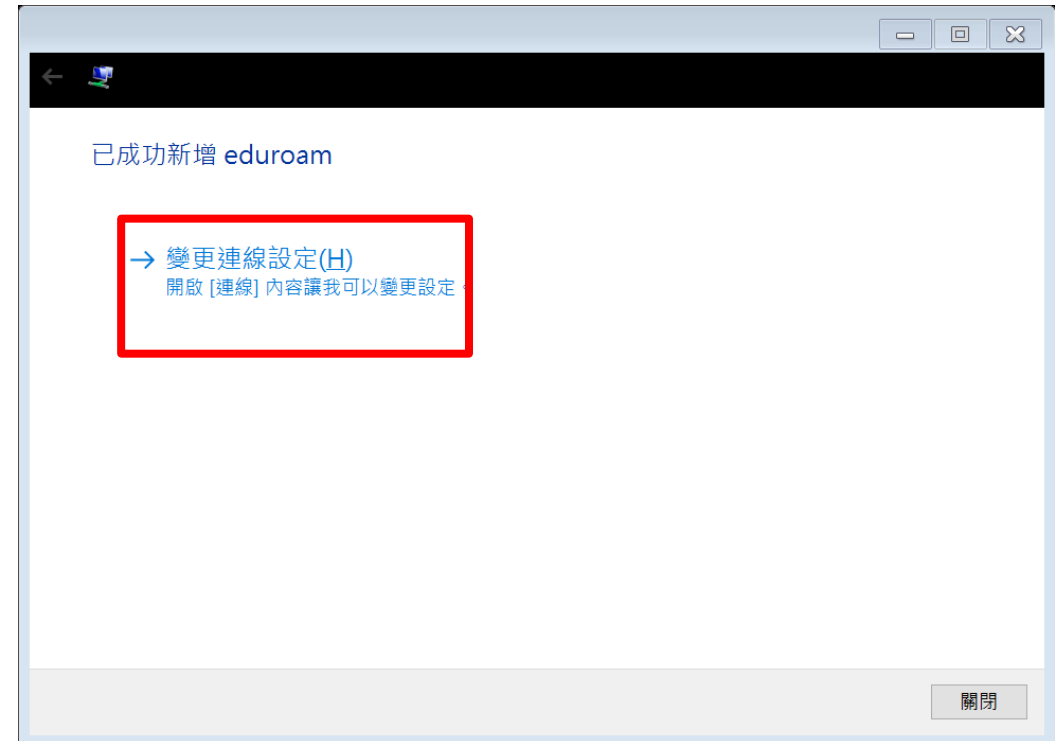

Windows 11 (步驟二)

- 頁籤選擇「安全性」
- 選擇網路驗證方式，選「設定」。

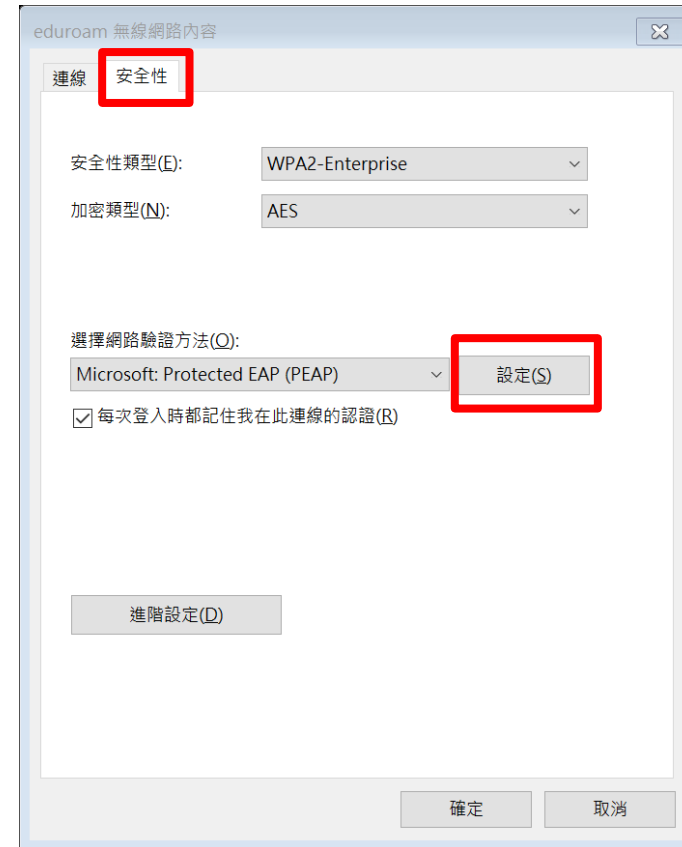

Windows 11 (步驟二)

- 「取消」透過驗證憑證來確定伺服器身分識別
- 選擇驗證方式選「EAP-Token」
- 確定

Windows 11 (步驟二)

- 選擇「關閉」
- 完成設定

Windows 11 (步驟三)

- 選取名稱為「eduroam」之SSID
- 輸入**基隆市** Open ID
- User name : | aXXXXX@kl.du.tw
- Logon domain : 空白
- Ps1.跳兩次輸入時，可忽略第二次。
- Ps2.輸入後永久記住帳密。

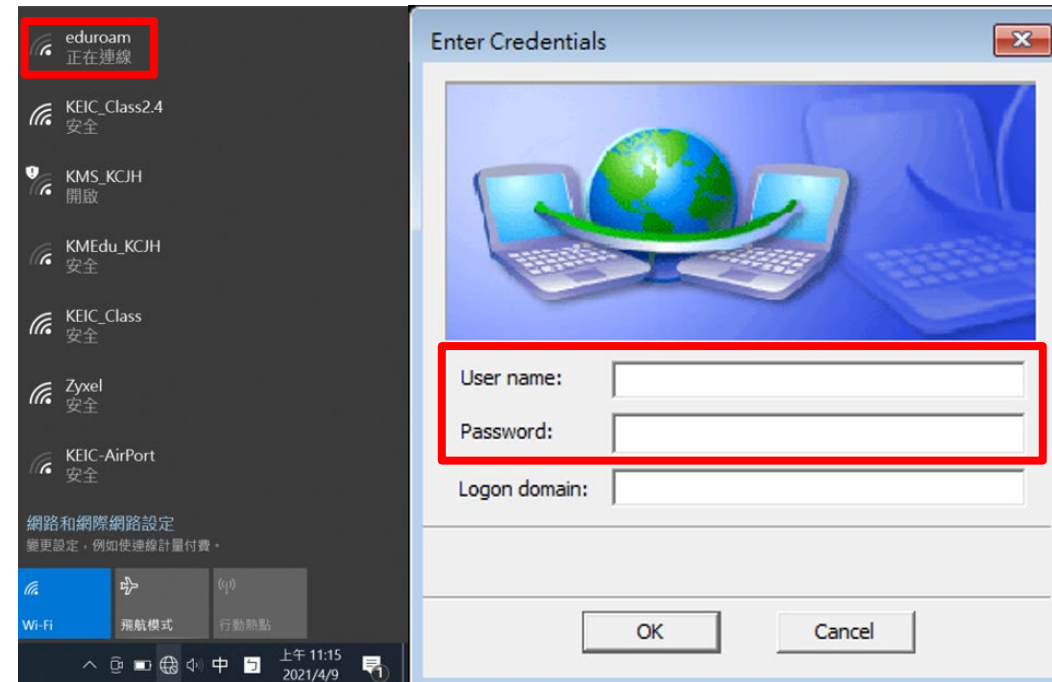

Windows 11（更換帳號）

- 在選擇WiFi時，於eduroam點選右鍵。
- 選擇「刪除」
- 再重新執行「步驟二」

